

CATEGORIZACION DEL SUELO: Florida

DIRECTRICES DEPARTAMENTALES DE FLORIDA - DEPARTAMENTO DE FLORIDA | Convenio MVOTMA – DINOT – INTENDENCIA MUNICIPAL DE FLORIDA

instancia: aprobación definitiva
 fecha: octubre 2012
 escala: gráfica
 plano: 06

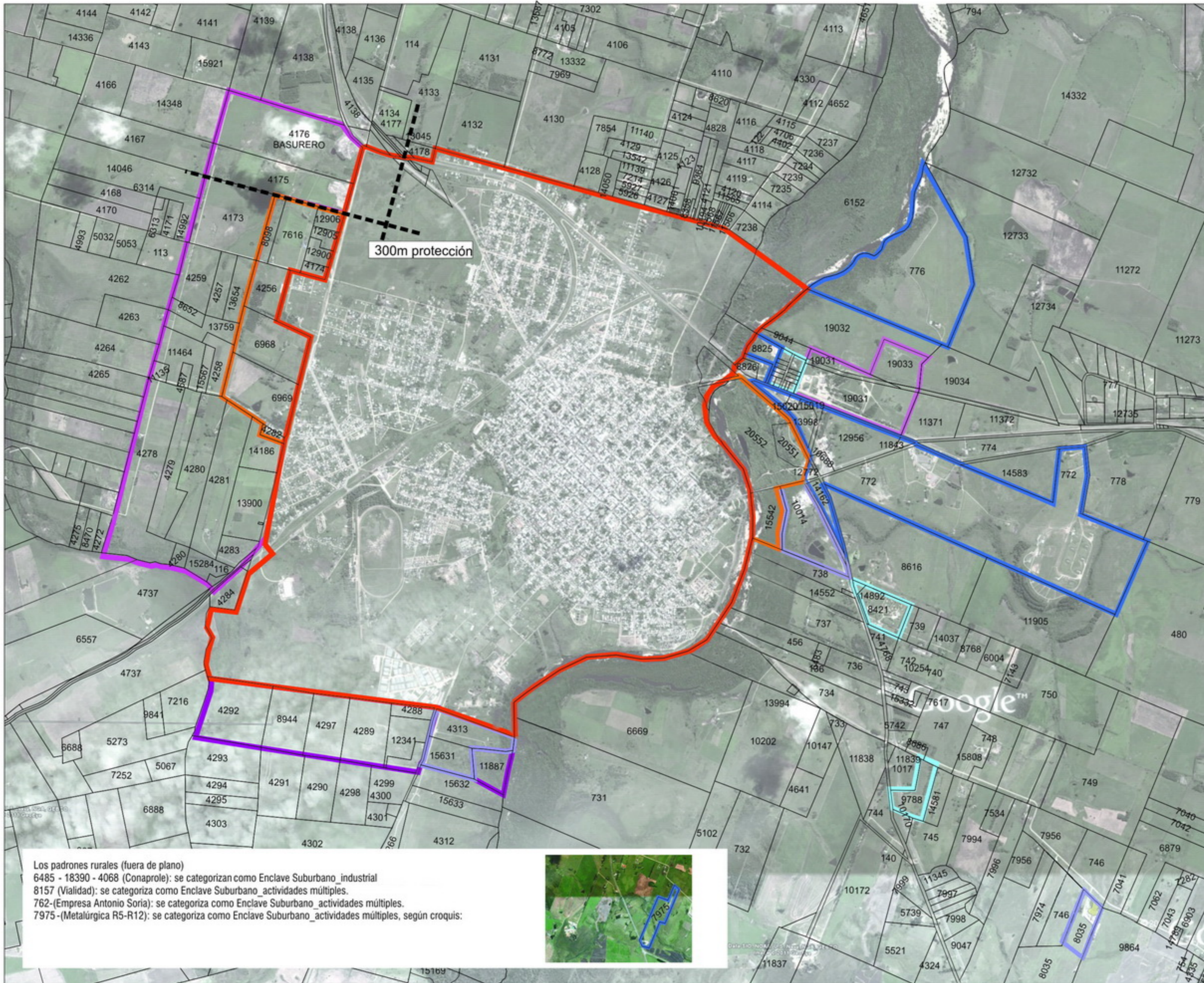

REFERENCIAS

SUELO URBANO

- urbano
- a incorporar

SUELO ENCLAVE SUBURBANO

- sin subcategoría
- subcategorías
 - residencial
 - actividades múltiples
 - industrial
 - turístico

POTENCIALMENTE TRANSFORMABLE

- rural en enclave suburbano
- rural en urbano_residencial
- rural en urbano_usos múltiples

FUERA DE OT

-

CONVENIO IMF / MVOTMA – DINOT

Ministro de Vivienda, Ordenamiento Territorial y Medio Ambiente

Arq. Francisco Beltrame

Intendente Municipal de Florida

Carlos Enciso Christiansen

Subsecretario de Vivienda, Ordenamiento Territorial y Medio Ambiente

Arq. Jorge Patrone

Secretaría General de la IMF

Dra. Macarena Rubio

Director Nacional de Ordenamiento Territorial

Ing. Agr. Manuel Chabalgoy

EQUIPO DE TRABAJO

Coordinación General

Director de Urbanismo y Vivienda

Dr. Marcos Pérez

Equipo

Director General de Desarrollo Sustentable

Mtro. Gervasio Martínez

Técnicos

Ing. Agrim. Sergio Gil

Arq. Ana Pastorini

Arq. Anaya Sastre

Dra. Fabiana López

Áreas de Apoyo

Rubén Enciso, Área de Agrimensura

Carlos Canelas, Área de Arquitectura

Pablo Corrado, Dibujante

Técnico Contratado – Convenio IMF - DINOT

Área Arquitecta perfil Ordenamiento Territorial

Arq. Soledad Maggi

Colaboración Técnica

Ing. Agr. Gonzalo Urioste

Equipo DINOT

Mg. Lic. Marcela Lale

Arq. Paula Venturini

Representantes de la Junta Departamental

Manuel Alaniz

Margot Sisto

Ilda Sironi

Heber Matteo

Cecilia Falcón

Sandro Barreiro

Dr. José Rafael Cosentino

Los padrones rurales (fuera de plano)

6485 - 18390 - 4068 (Conaprole): se categorizan como Enclave Suburbano_industrial

8157 (Vialidad): se categoriza como Enclave Suburbano_actividades múltiples.

762-(Empresa Antonio Soria): se categoriza como Enclave Suburbano_actividades múltiples.

7975 -(Metalúrgica R5-R12): se categoriza como Enclave Suburbano_actividades múltiples, según croquis:



CATEGORIZACION DEL SUELO: Sarandí Grande

DIRECTRICES DEPARTAMENTALES DE FLORIDA - DEPARTAMENTO DE FLORIDA | Convenio MVOTMA – DINOT – INTENDENCIA MUNICIPAL DE FLORIDA

instancia: aprobación definitiva
 fecha: octubre 2012
 escala: gráfica
 plano: 09

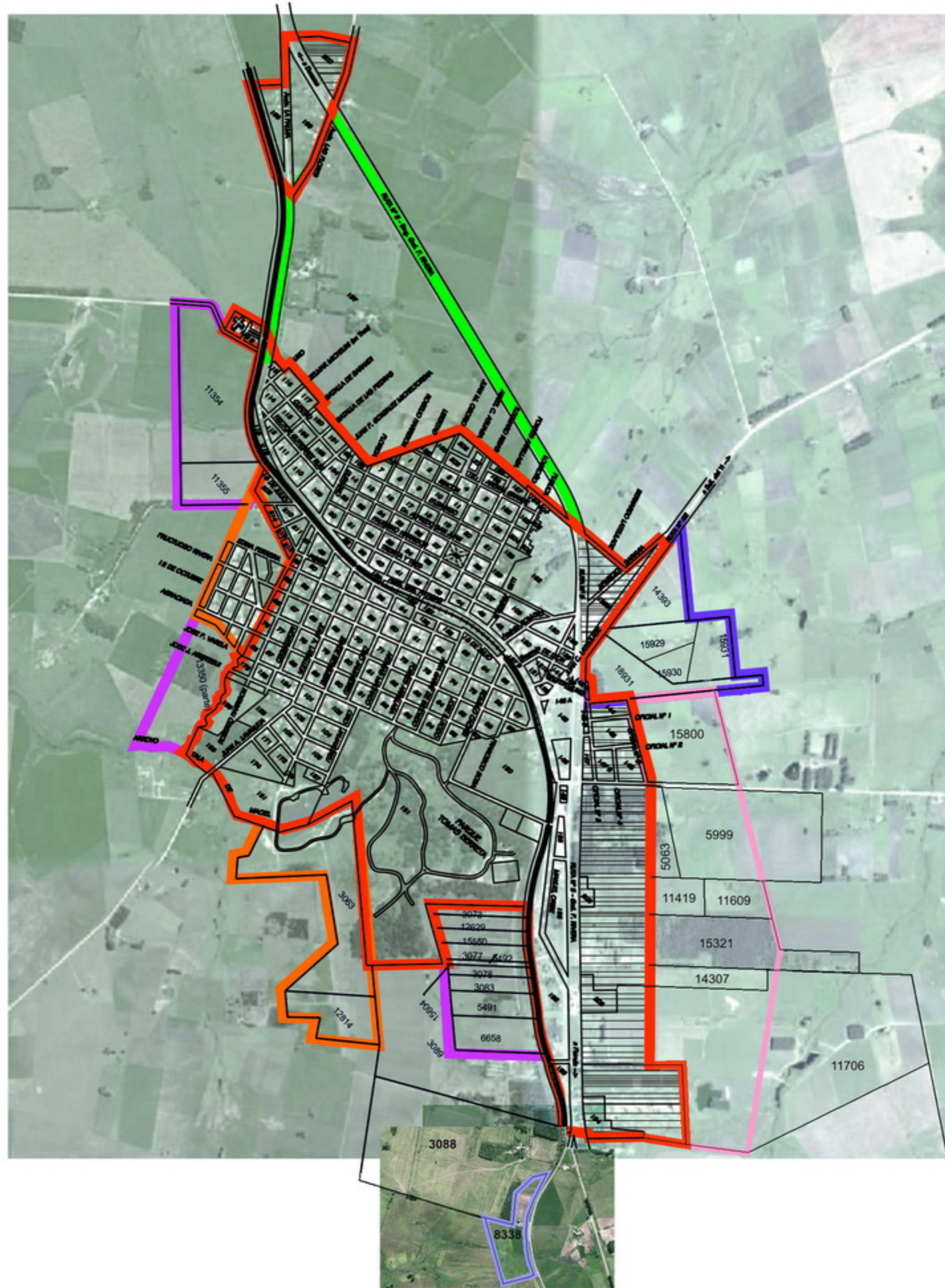

REFERENCIAS

- SUELO URBANO**
- urbano
 - urbano_según art. 20.4.c
 - a incorporar
- SUELO ENCLAVE SUBURBANO**
- sin subcategoría
- subcategorías
- residencial
 - actividades múltiples
 - industrial
 - turístico
- POTENCIALMENTE TRANSFORMABLE**
- rural en urbano
 - rural en urbano_no residencial
 - rural en urbano_encl. industrial
- SUELO RURAL**
- a incorporar

CONVENIO IMF / MVOTMA – DINOT
 Ministro de Vivienda, Ordenamiento Territorial y Medio Ambiente
 Arq. Francisco Beltrame
 Intendente Municipal de Florida
 Carlos Enciso Christiansen
 Subsecretario de Vivienda, Ordenamiento Territorial y Medio Ambiente
 Arq. Jorge Patrone
 Secretaria General de la IMF
 Dra. Macarena Rubio
 Director Nacional de Ordenamiento Territorial
 Ing. Agr. Manuel Chabalgoyt
EQUIPO DE TRABAJO
Coordinación General
 Director de Urbanismo y Vivienda
 Dr. Marcos Pérez
Equipo
 Director General de Desarrollo Sustentable
 Mtro. Gervasio Martínez
 Técnicos
 Ing. Agrim. Sergio Gil
 Arq. Ana Pastorini
 Arq. Anaya Sastre
 Dra. Fabiana López
 Áreas de Apoyo
 Rubén Enciso, Área de Agrimensura
 Carlos Canelas, Área de Arquitectura
 Pablo Corrado, Dibujante
 Técnico Contratado – Convenio IMF - DINOT
 Área Arquitecta perfil Ordenamiento Territorial
 Arq. Soledad Maggi
 Colaboración Técnica
 Ing. Agr. Gonzalo Urioste
 Equipo DINOT
 Mg. Lic. Marcela Lale
 Arq. Paula Venturini
 Representantes de la Junta Departamental
 Manuel Alaniz
 Margot Sisto
 Ilda Sironi
 Heber Matteo
 Cecilia Falcón
 Sandro Barreiro
 Dr. José Rafael Cosentino



CATEGORIZACION DEL SUELO: Goñi

DIRECTRICES DEPARTAMENTALES DE FLORIDA - DEPARTAMENTO DE FLORIDA | Convenio MVOTMA – DINOT – INTENDENCIA MUNICIPAL DE FLORIDA

instancia: aprobación definitiva plano: 10
 fecha: octubre 2012
 escala: gráfica



Padrones Rurales (fuera de plano:
 El predio rural empadronado con el N° 10050 se categoriza como Enclave Suburbano_Industrial, según croquis:



REFERENCIAS

SUELO URBANO

- mantiene categoría
- urbana a incorporar

SUELO ENCLAVE SUBURBANO

- sin subcategoría
- subcategorías
 - residencial
 - actividades múltiples
 - industrial
 - turístico

POTENCIALMENTE TRANSFORMABLE

- rural en enclave suburbano

CONVENIO IMF / MVOTMA – DINOT

Ministro de Vivienda, Ordenamiento Territorial y Medio Ambiente
 Arq. Francisco Beltrame
 Intendente Municipal de Florida
 Carlos Enciso Christiansen
 Subsecretario de Vivienda, Ordenamiento Territorial y Medio Ambiente

Arq. Jorge Patrone
 Secretaria General de la IMF
 Dra. Macarena Rubio
 Director Nacional de Ordenamiento Territorial
 Ing. Agr. Manuel Chabalgoity
 EQUIPO DE TRABAJO

Coordinación General
 Director de Urbanismo y Vivienda
 Dr. Marcos Pérez

Equipo
 Director General de Desarrollo Sustentable
 Mtro. Gervasio Martínez

Técnicos
 Ing. Agrim. Sergio Gil
 Arq. Ana Pastorini
 Arq. Anaya Sastre
 Dra. Fabiana López
 Áreas de Apoyo

Rubén Enciso, Área de Agrimensura
 Carlos Canelas, Área de Arquitectura
 Pablo Corrado, Dibujante

Técnico Contratado – Convenio IMF - DINOT
 Área Arquitecta perfil Ordenamiento Territorial
 Arq. Soledad Maggi
 Colaboración Técnica
 Ing. Agr. Gonzalo Urioste

Equipo DINOT
 Mg. Lic. Marcela Lale
 Arq. Paula Venturini
 Representantes de la Junta Departamental
 Manuel Alaniz
 Margot Sisto
 Ilda Sironi

Heber Matteo
 Cecilia Falcón
 Sandro Barreiro
 Dr. José Rafael Cosentino



CATEGORIZACION DEL SUELO: Puntas de Maciel

DIRECTRICES DEPARTAMENTALES DE FLORIDA - DEPARTAMENTO DE FLORIDA | Convenio MVOTMA – DINOT – INTENDENCIA MUNICIPAL DE FLORIDA

instancia: aprobación definitiva
 fecha: octubre 2012
 escala: gráfica



REFERENCIAS

SUELO URBANO

- urbano
- a incorporar

SUELO ENCLAVE SUBURBANO

- sin subcategoría
- subcategorías
 - residencial
 - actividades múltiples
 - industrial
 - turístico

POTENCIALMENTE TRANSFORMABLE

- rural en enclave suburbano

CONVENIO IMF / MVOTMA – DINOT Ministro de Vivienda, Ordenamiento Territorial y Medio Ambiente

Arq. Francisco Beltrame
Intendente Municipal de Florida
 Carlos Enciso Christiansen
 Subsecretario de Vivienda, Ordenamiento Territorial y Medio Ambiente
 Arq. Jorge Patrone
 Secretaria General de la IMF
 Dra. Macarena Rubio
 Director Nacional de Ordenamiento Territorial
 Ing. Agr. Manuel Chabalgoity
EQUIPO DE TRABAJO
Coordinación General
 Director de Urbanismo y Vivienda
 Dr. Marcos Pérez

Equipo
 Director General de Desarrollo Sustentable
 Mtro. Gervasio Martínez

Técnicos
 Ing. Agrim. Sergio Gil
 Arq. Ana Pastorini
 Arq. Anaya Sastre
 Dra. Fabiana López
 Áreas de Apoyo
 Rubén Enciso, Área de Agrimensura
 Carlos Canelas, Área de Arquitectura
 Pablo Corrado, Dibujante
 Técnico Contratado – Convenio IMF - DINOT
 Área Arquitecta perfil Ordenamiento Territorial
 Arq. Soledad Maggi
 Colaboración Técnica
 Ing. Agr. Gonzalo Urioste
 Equipo DINOT
 Mg. Lic. Marcela Lale
 Arq. Paula Venturini
 Representantes de la Junta Departamental
 Manuel Alaniz
 Margot Sisto
 Ilda Sironi
 Heber Matteo
 Cecilia Falcón
 Sandro Barreiro
 Dr. José Rafael Cosentino

ESCALA



CATEGORIZACION DEL SUELO: 25 de Mayo

DIRECTRICES DEPARTAMENTALES DE FLORIDA - DEPARTAMENTO DE FLORIDA | Convenio MVOTMA – DINOT – INTENDENCIA MUNICIPAL DE FLORIDA

instancia: aprobación definitiva
 fecha: octubre 2012
 escala: gráfica
 plano: 16



REFERENCIAS

SUELO URBANO

- urbano
- a incorporar

SUELO ENCLAVE SUBURBANO

- sin subcategoría
- subcategorías
- residencial
- actividades múltiples
- industrial
- turístico

POTENCIALMENTE TRANSFORMABLE

- rural en enclave suburbano

CONVENIO IMF / MVOTMA – DINOT

Ministro de Vivienda, Ordenamiento Territorial y Medio Ambiente
 Arq. Francisco Beltrame
 Intendente Municipal de Florida
 Carlos Enciso Christiansen
 Subsecretario de Vivienda, Ordenamiento Territorial y Medio Ambiente
 Arq. Jorge Patrone
 Secretaria General de la IMF
 Dra. Macarena Rubio
 Director Nacional de Ordenamiento Territorial
 Ing. Agr. Manuel Chabalgoity
EQUIPO DE TRABAJO
Coordinación General
 Director de Urbanismo y Vivienda
 Dr. Marcos Pérez
Equipo
 Director General de Desarrollo Sustentable
 Mtro. Gervasio Martínez
 Técnicos
 Ing. Agrim. Sergio Gil
 Arq. Ana Pastorini
 Arq. Anaya Sastre
 Dra. Fabiana López
 Áreas de Apoyo
 Rubén Enciso, Área de Agrimensura
 Carlos Canelas, Área de Arquitectura
 Pablo Corrado, Dibujante
 Técnico Contratado – Convenio IMF - DINOT
 Área Arquitecta perfil Ordenamiento Territorial
 Arq. Soledad Maggi
 Colaboración Técnica
 Ing. Agr. Gonzalo Urioste
 Equipo DINOT
 Mg. Lic. Marcela Lale
 Arq. Paula Venturini
 Representantes de la Junta Departamental
 Manuel Alaniz
 Margot Sisto
 Ilda Sironi
 Heber Matteo
 Cecilia Falcón
 Sandro Barreiro
 Dr. José Rafael Cosentino



CATEGORIZACION DEL SUELO: Mendoza Grande

DIRECTRICES DEPARTAMENTALES DE FLORIDA - DEPARTAMENTO DE FLORIDA | Convenio MVOTMA – DINOT – INTENDENCIA MUNICIPAL DE FLORIDA

instancia: aprobación definitiva
 fecha: octubre 2012
 escala: gráfica
 plano: 18



REFERENCIAS

SUELO URBANO

- urbano
- a incorporar

SUELO ENCLAVE SUBURBANO

- sin subcategoría
- subcategorías
- residencial
- actividades múltiples
- industrial
- turístico

POTENCIALMENTE TRANSFORMABLE

- rural en enclave suburbano

CONVENIO IMF / MVOTMA – DINOT

Ministro de Vivienda, Ordenamiento Territorial y Medio Ambiente
 Arq. Francisco Beltrame
 Intendente Municipal de Florida
 Carlos Enciso Christiansen
 Subsecretario de Vivienda, Ordenamiento Territorial y Medio Ambiente
 Arq. Jorge Patrone
 Secretaría General de la IMF
 Dra. Macarena Rubio
 Director Nacional de Ordenamiento Territorial
 Ing. Agr. Manuel Chabalgoyt
EQUIPO DE TRABAJO
Coordinación General
 Director de Urbanismo y Vivienda
 Dr. Marcos Pérez
Equipo
 Director General de Desarrollo Sustentable
 Mtro. Gervasio Martínez
 Técnicos
 Ing. Agrim. Sergio Gil
 Arq. Ana Pastorini
 Arq. Anaya Sastre
 Dra. Fabiana López
 Áreas de Apoyo
 Rubén Enciso, Área de Agrimensura
 Carlos Canelas, Área de Arquitectura
 Pablo Corrado, Dibujante
 Técnico Contratado – Convenio IMF - DINOT
 Área Arquitecta perfil Ordenamiento Territorial
 Arq. Soledad Maggi
 Colaboración Técnica
 Ing. Agr. Gonzalo Urioste
 Equipo DINOT
 Mg. Lic. Marcela Lale
 Arq. Paula Venturini
 Representantes de la Junta Departamental
 Manuel Alaniz
 Margot Sisto
 Ilda Sironi
 Heber Matteo
 Cecilia Falcón
 Sandro Barreiro
 Dr. José Rafael Cosentino

CATEGORIZACION DEL SUELO: Mendoza Chico

DIRECTRICES DEPARTAMENTALES DE FLORIDA - DEPARTAMENTO DE FLORIDA | Convenio MVOTMA – DINOT – INTENDENCIA MUNICIPAL DE FLORIDA

instancia: aprobación definitiva
 fecha: octubre 2012
 escala: gráfica

plano:
 19



REFERENCIAS

SUELO URBANO

- urbano
- a incorporar

SUELO ENCLAVE SUBURBANO

- sin subcategoría
- subcategorías
 - residencial
 - actividades múltiples
 - industrial
 - turístico

POTENCIALMENTE TRANSFORMABLE

- rural en enclave suburbano

CONVENIO IMF / MVOTMA – DINOT

Ministro de Vivienda, Ordenamiento Territorial y Medio Ambiente
 Arq. Francisco Beltrame
 Intendente Municipal de Florida
 Carlos Enciso Christiansen
 Subsecretario de Vivienda, Ordenamiento Territorial y Medio Ambiente

Arq. Jorge Patrone
 Secretaria General de la IMF
 Dra. Macarena Rubio
 Director Nacional de Ordenamiento Territorial
 Ing. Agr. Manuel Chabalgoyt
 EQUIPO DE TRABAJO

Coordinación General
 Director de Urbanismo y Vivienda
 Dr. Marcos Pérez

Equipo
 Director General de Desarrollo Sustentable
 Mtro. Gervasio Martínez

Técnicos
 Ing. Agrim. Sergio Gil
 Arq. Ana Pastorini
 Arq. Anaya Sastre
 Dra. Fabiana López
 Áreas de Apoyo

Rubén Enciso, Área de Agrimensura
 Carlos Canelas, Área de Arquitectura
 Pablo Corrado, Dibujante

Técnico Contratado – Convenio IMF - DINOT
 Área Arquitecta perfil Ordenamiento Territorial
 Arq. Soledad Maggi
 Colaboración Técnica
 Ing. Agr. Gonzalo Urioste

Equipo DINOT
 Mg. Lic. Marcela Lale
 Arq. Paula Venturini
 Representantes de la Junta Departamental
 Manuel Alaniz
 Margot Sisto
 Ilda Sironi
 Heber Matteo
 Cecilia Falcón
 Sandro Barreiro
 Dr. José Rafael Cosentino



CATEGORIZACION DEL SUELO: Fray Marcos

DIRECTRICES DEPARTAMENTALES DE FLORIDA - DEPARTAMENTO DE FLORIDA | Convenio MVOTMA – DINOT – INTENDENCIA MUNICIPAL DE FLORIDA

instancia: aprobación definitiva
fecha: octubre 2012

plano:
23

escala: gráfica

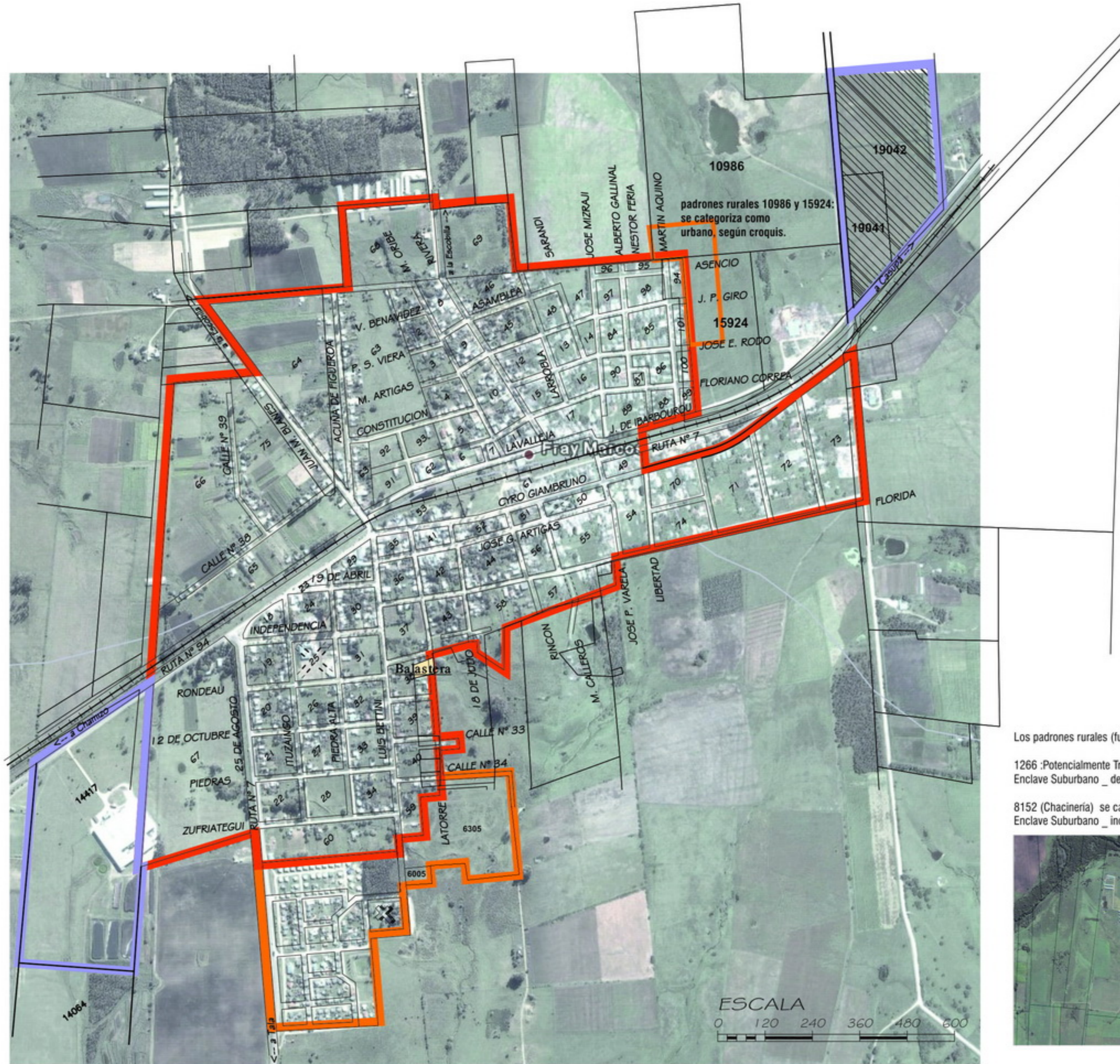

REFERENCIAS

SUELO URBANO

- urbano
- a incorporar

SUELO ENCLAVE SUBURBANO

- sin subcategoría
- subcategorías
- residencial
- actividades múltiples
- industrial
- industrial _ Parque Industrial
- turístico

POTENCIALMENTE TRANSFORMABLE

- rural en enclave suburbano

CONVENIO IMF / MVOTMA – DINOT

Ministerio de Vivienda, Ordenamiento Territorial y Medio Ambiente
Arq. Francisco Beltrame
Intendente Municipal de Florida
Carlos Enciso Christiansen
Subsecretario de Vivienda, Ordenamiento Territorial y Medio Ambiente
Arq. Jorge Patrone
Secretaría General de la IMF
Dra. Macarena Rubio
Director Nacional de Ordenamiento Territorial
Ing. Agr. Manuel Chabalgoity
EQUIPO DE TRABAJO
Coordinación General
Director de Urbanismo y Vivienda
Dr. Marcos Pérez
Equipo
Director General de Desarrollo Sustentable
Mtro. Gervasio Martínez
Técnicos
Ing. Agrim. Sergio Gil
Arq. Ana Pastorini
Arq. Anallya Sastre
Dra. Fabiana López
Áreas de Apoyo
Rubén Enciso, Área de Agrimensura
Carlos Canelas, Área de Arquitectura
Pablo Corrado, Dibujante
Técnico Contratado – Convenio IMF - DINOT
Área Arquitecta perfil Ordenamiento Territorial
Arq. Soledad Maggi
Colaboración Técnica
Ing. Agr. Gonzalo Urioste
Equipo DINOT
Mg. Lic. Marcela Lale
Arq. Paula Venturini
Representantes de la Junta Departamental
Manuel Alaniz
Margot Sisto
Ilda Sironi
Heber Matteo
Cecilia Falcón
Sandro Barreiro
Dr. José Rafael Cosentino

Los padrones rurales (fuera de plano)

1266 :Potencialmente Transformable en Enclave Suburbano _ destino parque industrial.

8152 (Chacinería) se categoriza como Enclave Suburbano _ industrial, según croquis.



ESCALA

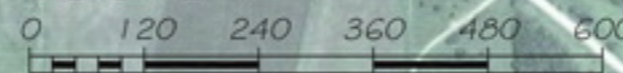

CATEGORIZACION DE SUELO: Est. Capilla del Sauce

DIRECTRICES DEPARTAMENTALES DE FLORIDA - DEPARTAMENTO DE FLORIDA | Convenio MVOTMA – DINOT – INTENDENCIA MUNICIPAL DE FLORIDA

instancia: aprobación definitiva
 fecha: octubre 2012
 escala: gráfica
 plano: 29



SUELO URBANO

- urbano
- a incorporar

SUELO ENCLAVE SUBURBANO

- sin subcategoría
- subcategorías
- residencial
 - actividades múltiples
 - industrial
 - turístico

POTENCIALMENTE TRANSFORMABLE

- rural en enclave suburbano

CONVENIO IMF / MVOTMA – DINOT

Ministro de Vivienda, Ordenamiento Territorial y Medio Ambiente

Arq. Francisco Beltrame

Intendente Municipal de Florida

Carlos Enciso Christiansen

Subsecretario de Vivienda, Ordenamiento Territorial y Medio Ambiente

Arq. Jorge Patrone

Secretaría General de la IMF

Dra. Macarena Rubio

Director Nacional de Ordenamiento Territorial

Ing. Agr. Manuel Chabalgoyt

EQUIPO DE TRABAJO

Coordinación General

Director de Urbanismo y Vivienda

Dr. Marcos Pérez

Equipo

Director General de Desarrollo Sustentable

Mtro. Gervasio Martínez

Técnicos

Ing. Agrim. Sergio Gil

Arq. Ana Pastorini

Arq. Anaya Sastre

Dra. Fabiana López

Áreas de Apoyo

Rubén Enciso, Área de Agrimensura

Carlos Canelas, Área de Arquitectura

Pablo Corrado, Dibujante

Técnico Contratado – Convenio IMF - DINOT

Área Arquitecta perfil Ordenamiento Territorial

Arq. Soledad Maggi

Colaboración Técnica

Ing. Agr. Gonzalo Urioste

Equipo DINOT

Mg. Lic. Marcela Lale

Arq. Paula Venturini

Representantes de la Junta Departamental

Manuel Alaniz

Margot Sisto

Ilda Sironi

Heber Matteo

Cecilia Falcón

Sandro Barreiro

Dr. José Rafael Cosentino

